

# NE IZGUBITE VIDA ZARADI SLADKORNE BOLEZNI! IZKORISTITE MOŽNOST PREVENTIVNEGA PREGLEDA OČESNEGA OZADJA!

## AMBULANTA ZA PRESEJANJE DIABETIČNE RETINOPATIJE



**Oddelek za očne bolezni**

### NAROČANJE BOLNIKOV

**po telefonu: 02 321 17 17 ali osebno**

Center za naročanje Oddelka za očne bolezni, III. nadstropje,  
od ponedeljka do petka med 8.00 in 12.00

#### Kaj potrebujete?

Napotnico diabetologa, osebnega zdravnika, oftalmologa ali drugega zdravnika s šifro ZZS: 2325.

#### Komu je namenjena?

Novo odkritim sladkornim bolnikom, sladkornim bolnikom brez ali z blagimi spremembami na očesnem ozadju.

#### Kaj je diabetična retinopatija (DR)?

DR je resna komplikacija sladkorne bolezni, ki v napreduje obliki ogroža vid in prispeva k invalidnosti prebivalstva.

**DR je glavni vzrok izgube vida med aktivno populacijo v starosti med 20. in 64. letom.**

#### Pomen presejalnih programov

Zgodnje odkrivanje DR in pravočasno zdravljenje sta izrednega pomena pri zmanjšanju izgube vida.

Cilj: hitrejši in lažji dostop za odkrivanje sprememb na očesnem ozadju na novo odkritim sladkornim bolnikom.

Dosedanje analize presejalnih programov so pokazale, da pri 20 do 24 % sladkornih bolnikov odkrijemo znake DR.



**Normalno očesno ozadje**

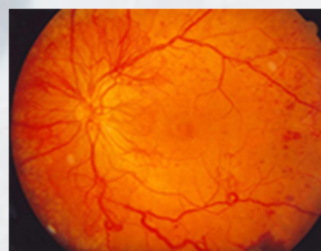

**Proliferativna diabetična retinopatija**

#### Obravnavanje bolnika

Po predhodni naročitvi popoldan na Oddelku za očne bolezni UKC Maribor, III. nadstropje.

Dipl. med. sestra s posebnimi znanji:

**slikanje očesnega ozadja pri široki zenici.**

Zdravnik specialist oftalmolog: analiza slik v naslednjih dneh, postavitve diagnoze, napotitev bolnika v nadaljnjo obravnavo glede na smernice za spremljanje in zdravljenje DR, izvid po pošti.

#### Ponovni kontrolni pregledi v Ambulanti za presejanje DR

Za bolnike brez DR čez 1 leto, z znaki začetne DR čez 8–10 mesecev, zmerne DR čez 6–8 mesecev.

Priprava: **prof. dr. Dušica Pahor, dr. med., specialist oftalmolog,**  
**predstojnica Oddelka za očne bolezni UKC Maribor**

**Nacionalni program za obvladovanje sladkorne bolezni**  
**Ministrstva za zdravje Republike Slovenije 2010–2020**

Pred uporabo zdravila natančno preberite Navodilo za uporabo. Če opazite katerikoli neželeni učinek, se posvetujte z zdravnikom, farmacevtom ali drugim zdravstvenim delavcem. O domnevnem neželenem učinku lahko poročate tudi neposredno Nacionalnemu centru za farmakovigilanco prek spletnega obrazca ali na drug način naveden na spletni strani JAZMP (<http://www.jazmp.si/humana-zdravila/farmakovigilanca/porocanje-o-nezelenih-ucinkih-zdravil/>).

