

NE IZGUBITE VIDA ZARADI SLADKORNE BOLEZNI! IZKORISTITE MOŽNOST PREVENTIVNEGA PREGLEDA OČESNEGA OZADJA!

AMBULANTA ZA PRESEJANJE DIABETIČNE RETINOPATIJE



Oddelek za očne bolezni

NAROČANJE BOLNIKOV

po telefonu: **02 321 17 17** ali osebno

Center za naročanje Oddelka za očne bolezni, III. nadstropje,
od ponedeljka do petka med 8.00 in 12.00

Kaj potrebujete?

Napotnico diabetologa, osebnega zdravnika, oftalmologa ali drugega zdravnika s šifro ZZS: 2325.

Komu je namenjena?

Novo odkritim sladkornim bolnikom, sladkornim bolnikom brez ali z blagimi spremembami na očesnem ozadju.

Kaj je diabetična retinopatija (DR)?

DR je resna komplikacija sladkorne bolezni, ki v napredujevali obliki ogroža vid in prispeva k invalidnosti prebivalstva.

DR je glavni vzrok izgube vida med aktivno populacijo v starosti med 20. in 64. letom.

Pomen presejalnih programov

Zgodnje odkrivanje DR in pravočasno zdravljenje sta izrednega pomena pri zmanjšanju izgube vida.

Cilj: hitrejši in lažji dostop za odkrivanje sprememb na očesnem ozadju na novo odkritim sladkornim bolnikom.

Dosedanje analize presejalnih programov so pokazale, da pri 20 do 24 % sladkornih bolnikov odkrijemo znake DR.

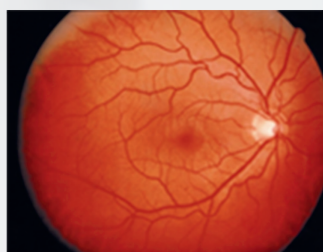

Normalno očesno ozadje

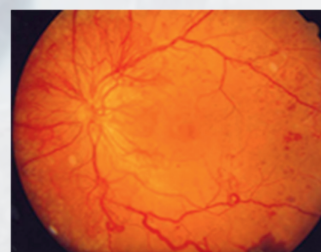

Proliferativna diabetična retinopatija

Obravnavanje bolnika

Po predhodni naročitvi popoldan na Oddelku za očne bolezni UKC Maribor, III. nadstropje.

Dipl. med. sestra s posebnimi znanji:

slikanje očesnega ozadja pri široki zenici.

Zdravnik specialist oftalmolog: analiza slik v naslednjih dneh, postavitve diagnoze, napotitev bolnika v nadaljnjo obravnavo glede na smernice za spremljanje in zdravljenje DR, izvid po pošti.

Ponovni kontrolni pregledi v Ambulanti za presejanje DR

Za bolnike brez DR čez 1 leto, z znaki začetne DR čez 8–10 mesecev, zmerne DR čez 6–8 mesecev.

Pripravila: **prof. dr. Dušica Pahor, dr. med., specialist oftalmolog,**
predstojnica Oddelka za očne bolezni UKC Maribor

Nacionalni program za obvladovanje sladkorne bolezni
Ministrstva za zdravje Republike Slovenije 2010–2020

Pred uporabo zdravila natančno preberite Navodilo za uporabo. Če opazite katerikoli neželeni učinek, se posvetujte z zdravnikom, farmacevtom ali drugim zdravstvenim delavcem. O domnevem neželenem učinku lahko poročate tudi neposredno Nacionalnemu centru za farmakovigilanco prek spletnega obrazca ali na drug način naveden na spletni strani JAZMP (<http://www.jazmp.si/humana-zdravila/farmakovigilanca/porocanje-o-nezelenih-ucinkih-zdravil/>).

